

0-3 zikloa eskaintzen duten  
zentro pribatuek jasotzen dituzten  
diru-laguntza publikoak agerian  
(2022-2023)



[www.steilas.eus](http://www.steilas.eus)



Azken ikasturteetan egin dugun bezala, 0-3 zikloa eskaintzen duten titulartasun pribatuko zentro erlijioso, ikastola edo haurtzaindegiei Eusko Jaurlaritzak ematen dizkien diru-laguntza publikoak agerian utzi nahi ditugu dokumentu honetan publikatutako datuen bitartez. Azken 3 ikasturteetako datuak jaso ditugu, baina gure **webgunean** ikasturte gehiago kontsultatu daitezke (2016-17 ikasturtetik hasita).

Azkenaldian argitaratutako txosten ezberdinak izugarri kezkarriak dira eta Hezkuntza Saileko arduradunak lotsagarri uzteko moduko datuak agerian utzi dituzte: EAE da estatu osoan jatorri eta klase sozio-ekonomikoagatik gehien segregatzen duen erkidegoa. Horrek, gainera, European gehien segregatzen duten herrialdeen gailurrean egotera eramaten gaitu. Segregazio hori 0-3 etapan hasten da, eta ozen esan behar dugu: %100 pribatua den ziklo bat diru publikoz finantzatuz, segregazioari alfonbra gorria jartzen dio Administrazioak berak.

Jakin beharrekoa da baita ere diru-laguntza horien bitartez sare pribatuan okupatuta dagoen haur-plaza bakoitzagatik Administrazio publikoak plaza horren kostuaren %60a finantzatzen duela. Bitartean, Haurreskolak Partzuergoak eskaintzen dituen milaka plaza hutsik daude eta Haurreskolak Partzuergoan lanean dihardugun hezitzaileak mugituak gara derrigorrez gure haurreskoletan ematen den matrikulazio jaitsieragatik.

Hezkuntza lege berriaren lehen zirriborroaren arabera, 0-3 zikloan Haurreskolak Partzuergoak doakoa izango da. Baina, titulartasun pribatuko zentro erlijioso, ikastola edo haurtzaindegiak diru publikoz hornitzeari utziko al dio Jaurlaritzak? Honen inguruan ez dago ezer jasota. Benetan 0-3an hezkuntza publikoaren aldeko apustua egingo al du segregazioari aurre eginez? Hau oraindik ikusteko dago. Gainera, Hezkuntza Lege berriaren zirriborroak ez du inongo aipamenik egiten Haurreskolak Partzuergoaren kudeaketa zuzena Hezkuntza Sailak egitearen inguruan. Hau gutxi balitz, Haurreskolak Partzuergoko haurreskolak ez ditu eskola mapan txertatzen, ondorioz, ez zaie familiei beraien haurren hezkuntza ibilbidea 0 urtetatik 18 urtetara publikoan bermatzen pribatuetan bermatzen den bitartean.

Hortaz, hausnarketa, datu eta dinamika hauek agerian uztearekin batera, **STEILAS**en aldarrikapenak argiak dira:

- Jaurlaritzak 0-3an, soilik, Haurreskolak Partzuergoan doakotasuna bermatzea, titulartasun pribatuko zentro erlijioso, ikastola edo haurtzaindegiak diru publikoz hornitzeari utziz.
- Hezkuntza Sailak Haurreskolak Partzuergoaren kudeaketa zuzena egitea.
- Haurreskolak Partzuergoa eskola mapan sartzea eta ibilbide eskolarra osatzea.
- 0-3 zikloa segregaziorako atea izateari uztea.

0-3 zentro pribatuetara bideratzen den diru publikoa				
	2019-2020 ikasturtea	2020-2021 ikasturtea	2021-2022 ikasturtea	2022-2023 ikasturtea
Araba	3.139.774,18 €	2.741.019,13 €	2.741.019,13 €	25.000.000,00 €
Bizkaia	14.336.656,36 €	13.052.628,59 €	13.440.533,30 €	
Gipuzkoa	8.892.940,20 €	8.533.744,82 €	8.500.268,41 €	
Guztira	26.595.744,40 €	24.327.392,50 €	24.681.820,84 €	

Diru-laguntza hauetako batzuen inguruko informazioa esteka honetan duzue eskura: <https://www.irekia.euskadi.eus/eu/news/80169-millones-euros-para-las-escuelas-primer-ciclo-educacion-infantil-titularidad-privada-consejo-gobierno-2022>

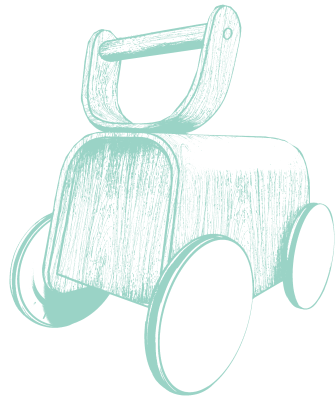

# Araba

0-3 zikloa eskaintzen duten zentro pribatuek jasotzen dituzten diru-laguntza publikoak agerian (2022-2023)

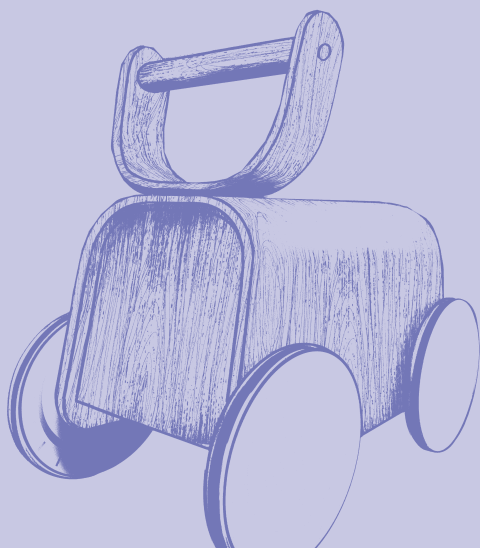

## Araba

		2019-2020	2020-2021	2021-2022
Amurrio	CPEIPS <b>Virgen Niña</b> HLBHIP/ <b>Amaurre</b> HLBHIP	81.242,49	64.651,00	85.984,35
Amurrio	EIPR <b>Kili-Kolo</b> HEPR	81.097,66	64.923,00	54.659,94
Iruraiz-Gauna	CPEIP <b>Geroa Eskola-</b> <b>Eskuela libre</b> HLHIP	0,00	0,00	0,00
Labastida/ Bastida	CPEIP <b>Bastida Ikastola</b> HLHIP	27.607,71	30.353,89	29.814,51
Lapuebla de Labarca	CPEIPS <b>Assa Ikastola</b> HLBHIP	53.049,49	43.564,44	36.102,30
Llodio	CPEIPS <b>La Milagrosa</b> HLBHIP	109.637,51	104.652,78	66.767,31
Llodio	CPEIPS <b>Laudio Ikastola</b> HLBHIP	165.254,14	125.245,50	158.634,93
Oyón-Oion	CPEIPS <b>San Bizente Ikastola</b> HLBHIP	62.141,48	39.871,89	32.114,33
Salvatierra	CPEIPS <b>Lautada Ikastola</b> HLBHIP	32.784,16	16.863,27	18.219,98
Samaniego	CPEI <b>Samaniego</b> HIP	12.078,37	1.686,33	0,00
Vitoria-Gasteiz	CPEIPS <b>Armentia Ikastola</b> HLBHIP	217.410,87	226.305,27	230.693,14
Vitoria-Gasteiz	CPEIPS <b>Calasanz</b> HLBHIP	108.705,37	105.732,72	90.399,18
Vitoria-Gasteiz	CPEIPS <b>Carmelitas-Sagrado</b> <b>Corazón</b> HLBHIP	93.176,03	59.021,45	49.690,86
Vitoria-Gasteiz	CPEIPS <b>CEU Virgen Niña</b> HLBHIP	84.548,62	70.047,45	109.065,14
Vitoria-Gasteiz	CPEIPS <b>Hogar San José</b> HLBHIP	45.360,25	51.322,71	33.031,69
Vitoria-Gasteiz	CPEIPS <b>Inmaculada Concepción</b> HLBHIP	55.040,45	51.653,54	37.876,54
Vitoria-Gasteiz	CPEIPS <b>Nazareth</b> HLBHIP	24.156,75	11.804,29	0,00
Vitoria-Gasteiz	CPEIPS <b>Niño Jesús</b> HLBHIP	71.408,46	72.771,55	85.213,51
Vitoria-Gasteiz	CPEIPS <b>Nuestra Señora</b> <b>de Las Mercedes</b> HLBHIP	43.137,05	11.129,76	23.685,98
Vitoria-Gasteiz	CPEIPS <b>Olabide Ikastola</b> HLBHIP	108.705,37	123.101,89	114.288,97
Vitoria-Gasteiz	CPEIPS <b>Paula Montal</b> HLBHIP	17.254,82	11.804,29	6.625,45
Vitoria-Gasteiz	CPEIPS <b>Pedagógica San</b> <b>Prudencio</b> HLBHIP	93.176,03	91.061,67	81.161,74
Vitoria-Gasteiz	CPEIPS <b>Presentación de María</b> HLBHIP	179.450,15	151.756,49	120.745,60

## Araba

		2019-2020	2020-2021	2021-2022
Vitoria-Gasteiz	CPEIPS <b>Sagrado Corazón</b> HLBHIP	82.823,14	72.512,07	59.629,03
Vitoria-Gasteiz	CPEIPS <b>San Viator</b> HLBHIP	103.528,92	60.707,78	60.125,94
Vitoria-Gasteiz	CPEIPS <b>Santa María</b> HLBHIP	248.469,55	248.992,85	262.367,88
Vitoria-Gasteiz	CPEIPS <b>Urkide</b> HLBHIP	124.234,71	112.983,93	109.319,89
Vitoria-Gasteiz	CPEIPS <b>Vera Cruz</b> HLBHIP	53.489,94	51.938,88	25.507,97
Vitoria-Gasteiz	EIPR <b>Bamboo</b> HEPR	129.380,89	157.006,81	88.016,52
Vitoria-Gasteiz	EIPR <b>Bihotz</b> HEPR	124.994,81	103.475,61	80.285,78
Vitoria-Gasteiz	EIPR <b>Enanitos</b> HEPR	57.882,06	51.484,85	56.446,88
Vitoria-Gasteiz	EIPR <b>Nanuck</b> HEPR	81.857,84	87.711,71	76.718,22
Vitoria-Gasteiz	EIPR <b>NCLIC Salburua</b> HEPR	60.793,07	47.541,42	110.805,40
Vitoria-Gasteiz	EIPR <b>NCLIC Zabalzana</b> HEPR	51.034,46	49.263,16	68.475,50
Vitoria-Gasteiz	EIPR <b>Niños</b> HEPR	114.454,99	115.957,65	80.674,42
Vitoria-Gasteiz	EIPR <b>Papitos</b> HEPR	61.538,14	38.808,21	79.256,86
Vitoria-Gasteiz	EIPR <b>Primeros Pasos</b> HEPR	36.705,74	0,00	0,00
Vitoria-Gasteiz	EIPR <b>Villa Gasteiz</b> HEPR	42.162,69	13.309,02	31.792,55
		<b>3.139.774,18</b>	<b>2.741.019,13</b>	<b>2.654.198,29</b>

## Bizkaia

0-3 zikloa eskaintzen duten zentro pribatuek jasotzen dituzten diru-laguntza publikoak agerian (2022-2023)

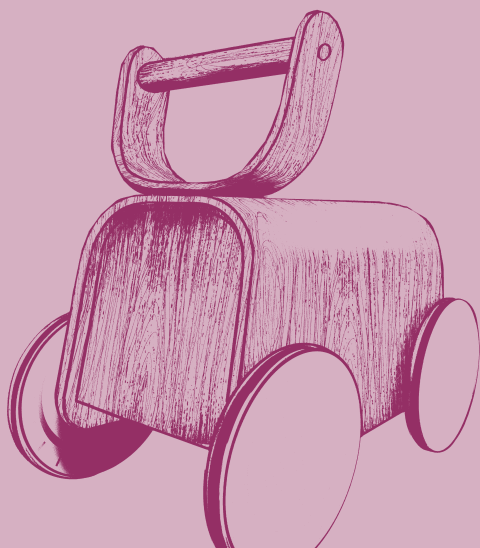

**Bizkaia**

2019-2020

2020-2021

2021-2022

Amorebieta-Etxano	CPEIPS Andra Mari Ikastola HLBHIP	189.637,08	179.467,37	185.369,21
Amorebieta-Etxano	CPEIPS El Carmelo HLBHIP	91.145,83	85.950,83	94.533,67
Amorebieta-Etxano	CPEIPS Karmengo Ama HLBHIP	102.895,44	92.657,22	111.224,67
Amorebieta-Etxano	CPEIPS Lauaxeta Ikastola HLBHIP	124.234,71	96.120,65	120.251,88
Arrigorriaga	EIPR Bihotz HEPR	61.963,50	76.928,94	93.399,70
Balmaseda	CPEIP Zubi-Zaharra Ikastola HLHIP	114.283,03	138.077,78	136.331,34
Barakaldo	CPEIPS Alazne HLBHIP	91.583,35	99.026,38	71.057,98
Barakaldo	CPEIPS El Regato HLBHIP	89.725,07	61.213,68	54.659,94
Barakaldo	CPEIPS La Inmaculada M.S.J.O. HLBHIP	62.117,35	53.963,47	33.127,24
Barakaldo	CPEIPS Ntra. Sra. de Begoña HLBHIP	31.058,68	28.667,56	24.845,43
Barakaldo	CPEIPS Ntra. Sra. Del Rosario HLBHIP	83.619,55	69.074,56	76.243,65
Barakaldo	CPEIPS San Juan Bosco HLBHIP	104.795,87	77.872,66	110.422,02
Barakaldo	EIPR Aitzi HEPR	150.352,30	166.946,34	184.162,06
Barakaldo	EIPR Ametsak HEPR	129.537,81	88.130,09	103.153,05
Barakaldo	EIPR BBK-Barakaldo HEPR	11.945,66	0,00	0,00
Barakaldo	EIPR Dilyan Montessori HEPR	99.109,64	93.844,09	108.615,99
Barakaldo	EIPR Galtzagorri HEPR	71.206,29	29.027,24	38.145,55
Barakaldo	EIPR Guresku HEPR	71.091,68	0,00	0,00
Barakaldo	EIPR Haurkabi Barakaldo HEPR	61.489,91	49.746,68	56.892,54
Barakaldo	EIPR Ilargi HEPR	52.072,17	17.090,25	52.376,10
Barakaldo	EIPR Muxuka HEPR	109.649,58	122.427,38	131.183,89
Barakaldo	EIPR Surica HEPR	66.467,25	62.604,92	50.958,67
Barakaldo	EIPR Txanogorritxu Barakaldo HEPR	114.270,89	122.300,93	115.187,19
Barakaldo	EIPR Txanogorritxu BEC HEPR	115.215,17	110.272,80	107.408,65

## Bizkaia

		2019-2020	2020-2021	2021-2022
Basauri	CPEI Sta. María de La Providencia	93.176,08	29.679,36	39.752,69
Basauri	CPEIPS Cooperativa Basauri HLBHIP	43.137,05	50.589,82	41.409,05
Basauri	EIPR Txanogorritxu Basauri HEPR	116.822,94	102.068,22	140.214,12
Bermeo	CPEIPS Eleizalde Ikastola HLBHIP	199.806,06	139.955,44	141.953,43
Bermeo	CPEIPS Sagrado Corazón HLBHIP	219.549,48	208.423,65	214.154,94
Bilbao	CPEI Iparraguirre Ikastola HHIP	186.352,06	182.123,35	178.887,09
Bilbao	CPEI San José-Urdaneta HIP	62.117,35	60.707,78	59.629,03
Bilbao	CPEI Umedi HIP	168.940,34	139.584,85	153.364,04
Bilbao	CPEIPS Abusu Ikastola HLBHIP	208.744,17	176.571,45	159.402,54
Bilbao	CPEIPS Amor Misionero HLBHIP	49.109,91	50.589,86	40.262,36
Bilbao	CPEIPS Angeles Custodios HLBHIP	76.696,51	44.136,38	49.053,84
Bilbao	CPEIPS Artxandape Ikastola HLBHIP	79.372,17	70.825,75	77.849,01
Bilbao	CPEIPS Begoñazpi Ikastola HLBHIP	155.293,38	166.946,40	163.979,83
Bilbao	CPEIPS Berrio-Otxoa HLBHIP	194.183,20	164.352,13	161.176,87
Bilbao	CPEIPS Calasancio HLBHIP	93.176,03	91.061,67	82.818,10
Bilbao	CPEIPS El Ave María HLBHIP	83.341,97	82.759,76	88.280,92
Bilbao	CPEIPS El Salvador HLBHIP	82.823,14	64.080,44	59.629,03
Bilbao	CPEIPS Esclavas SC - Fátima HLBHIP	44.862,53	25.294,91	16.563,62
Bilbao	CPEIPS Hijas de La Caridad - N. Sra de Begoña HLBHIP	58.666,44	31.651,07	41.154,26
Bilbao	CPEIPS Ikasbide HLBHIP	50.038,98	47.217,16	44.721,77
Bilbao	CPEIPS Jesuitinas Bilbao La inmaculada HLBHIP	48.581,94	47.979,29	44.419,17
Bilbao	CPEIPS Jesús María HLBHIP	41.411,57	15.176,95	23.189,07
Bilbao	CPEIPS Kirikiño Ikastola HLBHIP	81.097,66	67.453,09	89.443,55
Bilbao	CPEIPS La Inmaculada - Hijas de Jesús HLBHIP	0,00	0,00	0,00
Bilbao	CPEIPS La Salle-Bilbao HLBHIP	124.234,71	96.120,65	96.068,99
Bilbao	CPEIPS Madre de Dios HLBHIP	107.836,63	89.813,10	81.282,78
Bilbao	CPEIPS Ntra. Sra. Del Carmen HLBHIP	62.117,35	50.589,82	46.378,13
Bilbao	CPEIPS Ntra. Sra. Del Pilar HLBHIP	55.215,42	30.353,89	46.378,13

## Bizkaia

		2019-2020	2020-2021	2021-2022
Bilbao	CPEIPS Presentación de María HLBHIP	13.803,86	13.490,62	-
Bilbao	Bilbao CPEIPS Pureza de María HLBHIP	87.999,58	69.139,42	67.910,84
Bilbao	Bilbao CPEIPS Sagrado Corazón HLBHIP	31.058,68	16.863,27	16.563,62
Bilbao	Bilbao CPEIPS Salesianos Deusto HLBHIP	236.665,54	248.532,20	223.774,56
Bilbao	CPEIPS San Pedro Apóstol HLBHIP	112.608,78	83.087,29	81.617,25
Bilbao	CPEIPS Trueba de Artxanda HLBHIP	126.985,83	124.480,16	137.742,47
Bilbao	CPEIPS Urretxindorra Ikastola HLBHIP	186.352,15	187.493,73	188.787,13
Bilbao	EIPR BBK-Santutxu HEPR	96.949,74	87.267,49	55.271,54
Bilbao	EIPR Babila HEPR	-	-	121.522,69
Bilbao	EIPR BBK-Urazurrutia HEPR	0,00	0,00	0,00
Bilbao	EIPR Dolaretxe HEPR	113.528,86	129.636,37	130.139,05
Bilbao	EIPR Eguzkilore HLP	85.752,19	87.458,74	75.316,67
Bilbao	EIPR El Ángel HEPR	56.823,25	60.707,77	62.610,46
Bilbao	EIPR Kinder Baby	62.117,32	66.399,11	65.219,23
Bilbao	EIPR Lulabai HEPR	85.610,39	118.467,69	108.472,55
Bilbao	EIPR Mikie HEPR	43.574,45	44.995,75	49.659,01
Bilbao	EIPR Potxolines HEPR	81.236,42	83.249,44	85.363,16
Bilbao	EIPR San Adrián HEPR	27.855,09	0,00	-
Bilbao	EIPR Txanogorritxu Basurto HEPR	121.845,64	133.557,19	113.654,86
Bilbao	EIPR Txanogorritxu Miribilla HEPR	100.319,26	108.242,71	98.021,61
Bilbao	EIPR Txanogorritxu Plaza Euskadi HEPR	153.881,62	157.460,82	160.253,01
Bilbao	EIPR Txanogorritxu Sarriko	151.763,97	157.548,37	137.920,77
Bilbao	EIPR Txikis HEPR	53.293,86	81.897,11	100.652,71
Bilbao	EIPR Txurdinaga	83.755,21	82.441,95	90.507,40

## Bizkaia

		2019-2020	2020-2021	2021-2022
Derio	EIPR Eguzki-Eder HEPR	150.705,11	153.958,56	140.762,11
Durango	CPEIPS Kurutziaga Ikastola HLBHIP	316.803,90	302.287,15	281.559,29
Durango	CPEIPS Nevers Ikastetxea HLBHIP	116.056,77	144.881,44	142.781,61
Durango	CPEIPS San Antonio HLBHIP	92.901,52	92.462,58	113.432,15
Durango	CPEIPS San José-Jesuitak HLBHIP	256.849,48	231.542,53	169.108,24
Durango	EIPR Txanogorritxu Durango HEPR	30.325,65	17.978,87	32.611,21
Elorrio	CPEI María Mediadora HIP	67.725,17	77.749,39	73.711,29
Elorrio	CPEIPS Elorrioko Txintxirri Ikastola HLBHIP	69.577,33	75.015,58	64.432,49
Erandio	CPEIPS Jado HLBHIP	102.599,89	81.618,29	76.523,97
Erandio	EIPR Teddies HEPR	95.652,54	108.411,34	94.250,21
Ermua	CPEIP Eskolabari HLHIP	31.058,68	30.353,89	29.814,51
Ermua	CPEIPS San Pelayo HLBHIP	34.111,46	33.389,28	21.863,98
Ermua	EIPR Colourful HEPR	51.529,16	51.222,20	60.747,06
Etxebarri	EIPR Haurtxo Polita-Sweet baby HEPR	52.796,10	27.467,68	8.486,83
Galdakao	CPEIPS Eguzkibegi Ikastola HLBHIP	167.064,08	132.107,58	98.400,65
Gernika-Lumo	CPEIPS San Fidel Ikastola HLBHIP	177.048,91	189.471,74	186.222,78
Gernika-Lumo	CPEIPS Seber Altube Ikastola HLBHIP	159.504,58	177.317,34	189.207,56
Gernika-Lumo	CPEIPS Sta. María Del Socorro HLBHIP	63.019,33	63.678,30	50.031,70
Getxo	CPEI Haurtegi HIP	104.458,13	83.797,56	-
Getxo	CPEIPS Azkorri HLBHIP	53.489,94	38.785,53	41.409,05
Getxo	CPEIPS Madre del Divino pastor HLBHIP	0,00	24.114,48	32.795,97
Getxo	CPEIPS Ntra.Sra de Europa HLBHIP	18.980,30	20.235,93	29.814,51
Getxo	CPEIPS San Nikolas Ikastola HLBHIP	210.243,48	187.493,78	239.662,99
Getxo	CPEIPS Santísima Trinidad HLBHIP	33.315,10	18.160,45	36.567,40

## Bizkaia

		2019-2020	2020-2021	2021-2022
Getxo	EIPR <b>BBK-Romo</b> HEPR	161.239,08	127.603,07	144.973,11
Getxo	EIPR <b>École Algorta</b> HEPR	24.720,87	44.661,72	80.269,84
Getxo	EIPR <b>El Carmen-Urdaneta</b> HEPR	72.470,24	50.589,82	59.629,03
Getxo	EIPR <b>Koala</b> HEPR	72.355,55	76.033,92	75.504,67
Getxo	EIPR <b>Pekele</b> HEPR	67.565,28	74.519,46	113.900,27
Getxo	EIPR <b>Toys</b> HEPR	120.804,79	0,00	0,00
<b>Gorliz</b>	EIPR <b>Pottoki</b> HEPR	57.529,13	41.950,68	62.696,46
<b>Güeñes</b>	CPEIPS <b>Avellaneda</b> HLBHIP	119.163,80	118.480,75	108.714,72
<b>Leioa</b>	CPEIPS <b>Betiko Ikastola</b> HLBHIP	196.376,16	202.926,85	165.301,81
<b>Leioa</b>	CPEIPS <b>Bienaventurada Virgen María</b> HLBHIP	124.234,71	91.061,67	79.505,37
<b>Leioa</b>	CPEIPS <b>Claret Askartza</b> HLBHIP	204.270,58	168.373,33	149.072,62
<b>Leioa</b>	CPEIPS <b>Gaztelueta</b> HLBHIP	98.234,84	103.894,86	134.139,27
<b>Leioa</b>	CPEIPS <b>Ntra. Sra. de Las Mercedes</b> HLBHIP	86.008,68	62.069,85	68.254,89
<b>Leioa</b>	EIPR <b>Fundación Umeak</b> HEPR	109.537,89	120.572,42	116.327,58
<b>Leioa</b>	EIPR <b>Haurkabi</b> HEPR	101.172,93	101.322,33	109.667,39
<b>Leioa</b>	EIPR <b>Kili kili</b> HEPR	59.999,69	54.374,36	59.832,89
<b>Leioa</b>	EIPR <b>Txanogorritxu Leioa</b>	105.939,10	89.709,30	118.907,62
<b>Leioa</b>	EIPR <b>Txikileku</b> HEPR	60.319,45	61.550,96	74.708,26
<b>Leioa</b>	EIPR <b>Zeru-Txiki</b> HEPR	54.705,61	63.743,15	65.219,23
<b>Lekeitio</b>	CPEIPS <b>Resurrección M. de Azkue Ikastola</b> HLBHIP	150.234,55	176.399,51	133.365,73
<b>Loiu</b>	CPEIPS <b>Ayalde</b> HLBHIP	99.441,46	72.526,82	61.369,35
<b>Loiu</b>	CPEIPS <b>Ntra. Sra. de la Merced</b> HLBHIP	29.333,19	12.984,72	16.397,98
<b>Markina-Xemein</b>	CPEIPS <b>Bera-Kruz Ikastola</b> HLBHIP	104.886,40	99.331,14	97.180,65

**Bizkaia**

2019-2020

2020-2021

2021-2022

Mungia	CPEIP Fundación Escuelas Ventades HLHIP	176.822,65	180.663,96	149.031,18
Mungia	CPEIPS Larramendi Ikastola HLBHIP	152.653,88	104.448,59	107.698,59
Mungia	EIPR Katagorritxu HEPR	30.328,67	0,00	0,00
Mungia	EIPR Txanogorritxu Mungia HEPR	73.541,06	83.392,07	87.551,48
Mungia	EIPR Uztaiak HEPR	55.067,60	44.447,71	51.939,68
Muskiz	CPEIP San Juan Bautista HLHIP	116.654,06	108.378,97	102.576,56
Ondarroa	CPEIPS Txomin Agirre Ikastola HLBHIP	0,00	0,00	0,00
Ondarroa	EIPR Plaza Gain Ikastola HEPR	83.725,09	92.287,49	88.366,89
Ortuella	CPEIPS San Félix de Cantalicio HLBHIP	105.013,11	89.349,41	102.535,17
Portugalete	CPEIPS Asti-Leku Ikastola HLBHIP	60.391,87	60.707,78	77.849,01
Portugalete	CPEIPS Ntra. Sra. Del Carmen HLBHIP	65.701,07	48.799,74	47.932,59
Portugalete	CPEIPS Santa María HLBHIP	98.087,05	100.271,65	102.694,49
Santurtzi	CPEIP Sta. Eulalia HLHIP	44.880,63	54.650,01	72.800,31
Santurtzi	CPEIPS Bihotz Gaztea Ikastola HLBHIP	111.767,16	99.652,23	107.163,44
Santurtzi	CPEIPS Calasanz Santurtzi HLBHIP	48.446,25	67.842,28	82.563,35
Santurtzi	CPEIPS San Francisco Javier HLBHIP	124.255,79	98.455,65	81.184,01
Santurtzi	CPEIPS San José HLBHIP	58.666,39	37.099,20	43.065,41
Santurtzi	CPEIPS Sta. Maria-Hijas de La Cruz HLBHIP	38.226,04	49.169,44	60.890,41
Santurtzi	EIPR École HEPR	90.433,98	92.462,63	84.226,05
Sestao	CPEIPS Amor Misericordioso HLBHIP	75.568,28	64.761,48	77.513,08
Sestao	CPEIPS Begoñako Andra Mari HLBHIP	79.372,17	52.276,15	69.567,20
Sondika	EIPR Montessori Gran Bilbao HEPR	0,00	19.976,50	33.356,60

<b>Bizkaia</b>		<b>2019-2020</b>	<b>2020-2021</b>	<b>2021-2022</b>
Sopelana	CPEIPS Ander Deuna Ikastola HLBHIP	146.666,06	128.848,46	148.843,36
Sopelana	EIPR Poz-Pozik HEPR	61.897,10	66.571,01	68.617,98
Sopelana	EIPR Txanogorritxu Sopela HHIP	78.108,18	87.004,71	84.828,01
Sopuerta	CPEIPS San Viator HLBHIP	49.737,30	33.389,33	23.048,90
Urduña-Orduña	CPEIPS Ntra. Sra. de La Antigua HLBHIP	80.017,78	78.858,48	54.749,13
Valle de Trápaga-Trapagaran	CPEIPS Franciscanas de Montpellier HLBHIP	78.325,43	36.969,50	46.167,90
Valle de Trápaga-Trapagaran	CPEIPS Itxaropena Ikastola HLBHIP	102.817,02	75.038,36	111.189,63
Zalla	CPEIPS Maristas-San Miguel HLBHIP	88.847,27	82.860,36	62.534,08
Zamudio	CPEIPS Vizcaya HLBHIP	217.410,83	233.725,06	229.571,86
Zamudio	EIPR Zuhazti HEPR	58.675,40	51.737,81	59.393,28
		<b>14.336.656,36</b>	<b>13.052.628,59</b>	<b>13.440.533,30</b>

# Gipuzkoa

0-3 zikloa eskaintzen duten zentro pribatuek jasotzen dituzten diru-laguntza publikoak agerian (2022-2023)

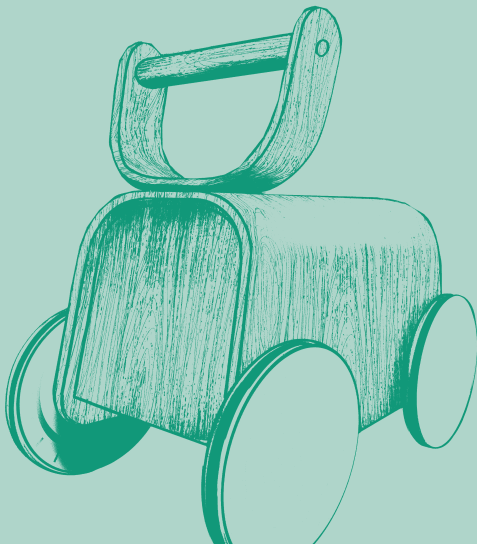

## Gipuzkoa

2019-2020

2020-2021

2021-2022

Andoain	CPEIPS Aita Larramendi Ikastola HLBHIP	94.901,51	94.434,33	82.818,10
Andoain	CPEIPS La Salle-Berrozpe Ikastetxea HLBHIP	50.038,98	57.503,76	52.837,95
Andoain	EIPR Bihurri HEPR	40.428,21	0,00	0,00
Anoeta	CPEIPS Anoeta Ikastola HLBHIP	29.333,19	43.844,51	28.158,15
Aretxabaleta	CPEI Basabeazpi Ikastola HIP	32.784,16	25.969,44	25.507,97
Arrasate/ Mondragón	CPEIPS San Frantzisko Xabier HLBHIP	170.877,03	117.575,93	171.723,37
Astigarraga	EIPR Ametsa HHIP	113.103,50	114.381,58	120.748,75
Azkoitia	CPEIP Bizilore HLHIP	1.725,48	3.372,65	8.281,81
Azkoitia	CPEIPS San José de Floreaga HLBHIP	87.136,87	85.898,90	89.443,57
Azpeitia	CPEIPS Azpeitiko Ikastola-Ikasberri Koop. HLBHIP	175.410,92	171.966,45	170.232,56
Azpeitia	CPEIPS Iraurgi HLBHIP	120.886,34	117.900,25	94.418,96
Beasain	CPEIP Beasain Ikastola HLHIP	148.068,69	129.292,61	116.712,97
Beasain	CPEIPS La Salle-San José HLBHIP	46.588,01	64.080,44	38.096,32
Bergara	CPEIPS Aranzadi Ikastola HLBHIP	101.803,49	175.397,48	118.168,68
Bergara	CPEIPS Mariaren Lagundia Ikastola HLBHIP	95.607,40	63.603,71	80.037,37
Bergara	EIPR Hautxoa Hautzaindegia HEPR	113.510,79	0,00	52.347,39
Donostia	CEE Aspace HBI	11.680,19	5.564,88	9.565,48
Donostia	CPEI Liceo vasco-francés Larrun HHIP	0,00	30.353,89	43.065,41
Donostia	CPEIP San José HLHIP	56.277,30	55.000,25	51.347,26
Donostia	CPEIPS Aladapeta Maria HLBHIP	269.500,97	262.421,68	346.386,73
Donostia	CPEIPS Axular Lizeoa HLBHIP	86.274,10	92.748,00	91.099,91
Donostia	CPEIPS Claret Ikastola HLBHIP	0,00	0,00	0,00
Donostia	CPEIPS Deutsche Schule San Alberto Magno HLBHIP	62.117,35	43.844,51	49.690,86

## Gipuzkoa

2019-2020

2020-2021

2021-2022

Donostia	CPEIPS Ekintza HLBHIP	65.568,32	50.589,82	43.065,41
Donostia	CPEIPS Eskibel HLBHIP	82.940,78	83.051,62	98.591,17
Donostia	CPEIPS Herri-Ametsa Ikastola HLBHIP	47.118,95	70.916,59	63.910,12
Donostia	CPEIPS Inglés HLBHIP	50.171,74	39.693,56	27.775,92
Donostia	CPEIPS La Anunciata HLBHIP	63.146,01	35.743,64	44.731,35
Donostia	CPEIPS La Asunción HLBHIP	41.544,33	39.953,01	39.625,29
Donostia	CPEIPS La Salle HLBHIP	56.940,91	84.316,36	57.972,67
Donostia	CPEIPS Manuel de Larramendi HLBHIP	45.924,41	53.943,01	32.866,04
Donostia	CPEIPS María Reina HLBHIP	98.243,94	84.436,38	85.707,19
Donostia	CPEIPS Mary Ward HLBHIP	68.090,21	62.497,91	79.887,61
Donostia	CPEIPS Niño Jesús de Praga HLBHIP	0,00	0,00	0,00
Donostia	CPEIPS Ntra. Sra. de Aranzazu HLBHIP	60.955,95	44.960,08	26.629,23
Donostia	CPEIPS Presentación de María HLBHIP	136.195,40	93.464,66	88.065,19
Donostia	CPEIPS Sagrado Corazón HLBHIP	74.195,77	63.172,45	68.802,79
Donostia	CPEIPS Salesianos Donostia HLBHIP	91.534,96	70.024,76	89.500,84
Donostia	CPEIPS San Ignacio de Loyola HLBHIP	81.097,66	70.825,75	71.057,93
Donostia	CPEIPS San Luis-La Salle HLBHIP	45.194,36	24.399,87	23.724,19
Donostia	CPEIPS San Patricio HLBHIP	86.274,10	80.943,71	84.474,46
Donostia	CPEIPS Santa Teresa HLBHIP	37.429,71	25.113,32	24.797,64
Donostia	CPEIPS Santo Tomás Lizeoa HLBHIP	151.842,42	146.710,47	119.258,06
Donostia	CEPIPS Scientia Schooll HLBHP	131.715,81	0,00	0,00
Donostia	CPEIPS Zurriola Ikastola HLBHIP	124.234,71	121.415,56	87.455,91
Donostia	EIPR Eucarístico San José HEPR	115.604,31	89.193,73	32.767,31
Donostia	EIPR Loreka HEPR	201.923,54	170.766,55	177.463,20
Donostia	EIPR Magala HEPR	0,00	63.217,73	154.748,78
Donostia	EIPR Musuka HEPR	143.293,32	139.306,86	150.926,34
Donostia	EIPR Niño Jesús HEPR	92.910,58	180.313,82	172.637,55

## Gipuzkoa

2019-2020

2020-2021

2021-2022

Donostia	EIPR Tilin Talan HEPR	0,00	128.793,23	150.356,21
Donostia	EIPR Tilin Talan PIA HEPR	218.472,57	228.776,20	241.704,60
Donostia	EIPR Umetxo HEPR	168.566,24	161.608,47	179.304,31
Eibar	CPEIP La Salle-Isasi HLBHIP	86.274,10	82.630,04	59.629,03
Eibar	CPEIPS Sta. María de La Providencia HLBHIP	82.394,80	87.948,46	101.038,07
Elgoibar	CPEIPS Elgoibar Ikastola HLBHIP	250.285,40	179.217,73	211.087,36
Errenteria	CPEIPS Orereta Ikastola HLBHIP	147.783,88	159.444,21	13.250,90
Errenteria	CPEIPS Sagrado Corazón HLBHIP	79.257,38	86.274,10	141.087,01
Errenteria	CPEIPS San José HLBHIP/ Egiluze hijas de la cruz	16.863,27	22.431,27	67.910,84
Errenteria	EIPR Galtzattipi HEPR	105.713,20	111.175,92	123.357,51
Errenteria	EIPR Orereta Ttiki HEPR	76.585,20	87.148,89	69.892,08
Errenteria	EIPR Panpin HEPR	88.668,41	106.832,03	65.706,61
Hernani	CPEIPS La Inmaculada HLBHIP	26.197,05	21.248,75	33.891,74
Hondarribia	CPEIPS Ama Guadalupekoa HLBHIP	50.460,12	78.841,28	71.057,98
Hondarribia	CPEIPS San José HLBHIP/ Egiluze hijas de la cruz	63.746,43	56.488,44	72.707,95
Ibarra	CPEIPS Uzturpe HLBHIP	41.411,57	57.335,13	45.549,95
Irun	CPEI Erain-Txiki HIP	52.606,08	71.011,50	71.156,93
Irun	CPEI Santa Teresa HIP	165.450,21	132.198,34	138.357,12
Irun	CPEIPS El Pilar-Cía. de María HLBHIP	86.274,10	62.394,11	82.818,10
Irun	CPEIPS Irungo La Salle HLBHIP	86.274,10	84.316,36	62.941,75
Irun	CPEIPS San Vicente de Paúl HLBHIP	55.215,42	47.217,16	39.752,69
Irun	EIPR Anaka HEPR	51.070,62	55.473,71	61.036,93
Irun	EIPR Donald HEPR	0,00	0,00	66.588,92
Irun	EIPR Auzokids HEPR	78.765,84	84.478,49	85.035,08
Irun	EIPR Kuttuna HEPR	118.599,75	91.570,75	133.544,14

## Gipuzkoa

2019-2020

2020-2021

2021-2022

Irura	CPEIP Irura Ikastola HLHIP	25.882,23	15.176,95	21.532,71
Lazkao	CPEIPS San Benito Ikastola HLBHIP	221.489,09	237.061,97	228.616,14
Legazpi	CPEIPS Haztegi Ikastola HLBHIP	63.842,83	40.471,85	51.347,22
Lezo	CPEIP Pasaia-Lezo Lizeoa HLHIP	62.364,68	62.267,65	73.303,57
Mutriku	CPEIP San Miguel Arcangel HLHIP	78.225,90	49.263,47	40.399,31
Oñati	CPEIPS Elkar Hezi HLBHIP	67.643,73	57.682,15	30.719,13
Oñati	CPEIPS Txantxiku HLBHIP	177.097,21	157.791,68	168.955,32
Ordizia	CPEIPS Jakintza Ikastola HLBHIP	72.470,24	84.316,36	82.818,10
Orio	CPEIPS Orio Ikastola HLBHIP	70.744,76	62.394,11	69.567,20
Pasaia	CPEI Madre Pilar Izquierdo HIP	81.287,69	69.483,17	74.074,42
Pasaia	CPEIPS Pasaia-Lezo Lizeoa HLBHIP	263.983,62	247.783,08	254.031,69
Tolosa	CPEIPS Usabalgo Laskorain Ikastola HLBHIP	363.174,74	379.978,18	281.014,65
Tolosa	EIPR Herrikide-Gainberri HEPR	207.452,98	213.907,33	198.983,32
Urnieta	CPEIP Presentación de María HLHIP	70.509,47	79.007,65	80.706,24
Urretxu	CPEIPS Urretxu-Zumarraga Ikastola HLBHIP	115.215,11	126.435,70	127.052,50
Villabona	CPEIPS Zubimusu ikastola-Villabona HLBHIP	63.842,83	47.217,16	31.470,88
Zarautz	CPEIPS Antoniano Ikastetxea HLBHIP	108.174,52	102.450,91	87.455,96
Zarautz	CPEIPS La Salle-San José HLBHIP	63.842,83	37.099,20	41.409,05
Zarautz	CPEIPS Salvatore Mitxelena HLBHIP	65.568,32	107.587,68	81.989,92
Zizurkil	CPEI Zubimusu ikastola-Zizurkil HIP	36.370,86	54.721,35	33.611,40
Zumaia	CPEIPS Maria eta Jose / Zumaiena HLBHIP	176.273,62	163.236,50	179.218,32
Zumarraga	CPEIPS La Salle-Legazpi HLBHIP	138.400,52	109.429,68	86.095,79
		<b>8.892.940,20</b>	<b>8.533.744,82</b>	<b>8.500.268,41</b>

## Araba

Manuel Iradier 40 • 01005 Gasteiz

☎ 945 14 11 04 📠 945 14 43 02

araba@steilas.eu

UPV/EHU Arabako Campusa

Ikasgelategia, 204. Bulegoa

01006 Gasteiz

☎ 945 01 33 97 (3397)

steilas-araba@ehu.es

## Bizkaia

Jose Maria Eskuza 1, 1 esk. • 48013 Bilbo

☎ 944 10 02 98 📠 944 10 13 60

bizkaia@steilas.eu

UPV/EHU Bizkaiko Campusa

Gizarte Arloko Eraikina • 48940 Leioa

☎ 946 01 24 34 – 435 (2435)

steilas-bizkaia@ehu.es

## Gipuzkoa

Basotxiki 30-34 atz. • 20015 Donostia

☎ 943 46 60 00 📠 943 45 36 27

gipuzkoa@steilas.eu

UPV/EHU Gipuzkoako Campusa

Ignacio M<sup>a</sup> Barriola eraikina

Elhuyar Plaza 1 • 20018 Donostia

☎ 943 01 84 36 (8281) 📠 943 01 81 40

steilas-gipuzkoa@ehu.es

## Nafarroa

Joakin Beunza 4-6 behea • 31014 Iruñea

☎ 948 21 23 55 📠 948 22 97 90

nafarroa@steilas.eu



[www.steilas.eu](http://www.steilas.eu)